

CENTAM GUARDIAN EL SALVADOR 2026

#EMTamericas



Clasificación Global y Registro Nacional de los Equipos Médicos de Emergencia.



© **Organización Panamericana de la Salud, 2026**

Algunos derechos reservados. Esta obra está disponible en virtud de la licencia Reconocimiento-NoComercial-SinDerivados 3.0 IGO de Creative Commons ([CC BY-NC-ND 3.0 IGO](https://creativecommons.org/licenses/by-nc-nd/3.0/igo/)).

Con arreglo a las condiciones de la licencia, se permite copiar y redistribuir la obra con fines no comerciales, siempre que se utilice la misma licencia o una licencia equivalente de Creative Commons y se cite correctamente. En ningún uso que se haga de esta obra debe darse a entender que la Organización Panamericana de la Salud (OPS) respalda una organización, producto o servicio específicos. No está permitido utilizar el logotipo de la OPS.

La OPS ha adoptado todas las precauciones razonables para verificar la información que figura en la presente publicación. No obstante, el material publicado se distribuye sin garantía de ningún tipo, ni explícita ni implícita. El lector es responsable de la interpretación y el uso que haga de ese material, y en ningún caso la OPS podrá ser considerada responsable de daño alguno causado por su utilización.

Cita propuesta: Organización Panamericana de la Salud. Estrategias de Respuesta Ampliada en las Américas: Rol de los Equipos Médicos de Emergencia. [CENTAM Guardian El Salvador]. Washington, D.C.: PAHO; 2026 Abril 20.

Panelista: Luis de la Fuente. Asesor regional equipos medicos de Emergencia (EMT).

Derechos y licencias: Para enviar solicitudes de uso comercial y consultas sobre derechos y licencias, visita: <https://www.paho.org/en/publications/permissions-and-licensing>.



HURRICANE MELISSA - JAMAICA

Clinical Activity (Minimum Data Set)

Figures reflect international EMTs reporting through the MDS



13,247
Consultations

Female 38%
Male 47%



395
Surgeries

Major Surgeries 149
Minor Surgeries 246



366
Admissions



1,045
Occupied bed days



27
Births



18
C- Section
including high risk pregnancies

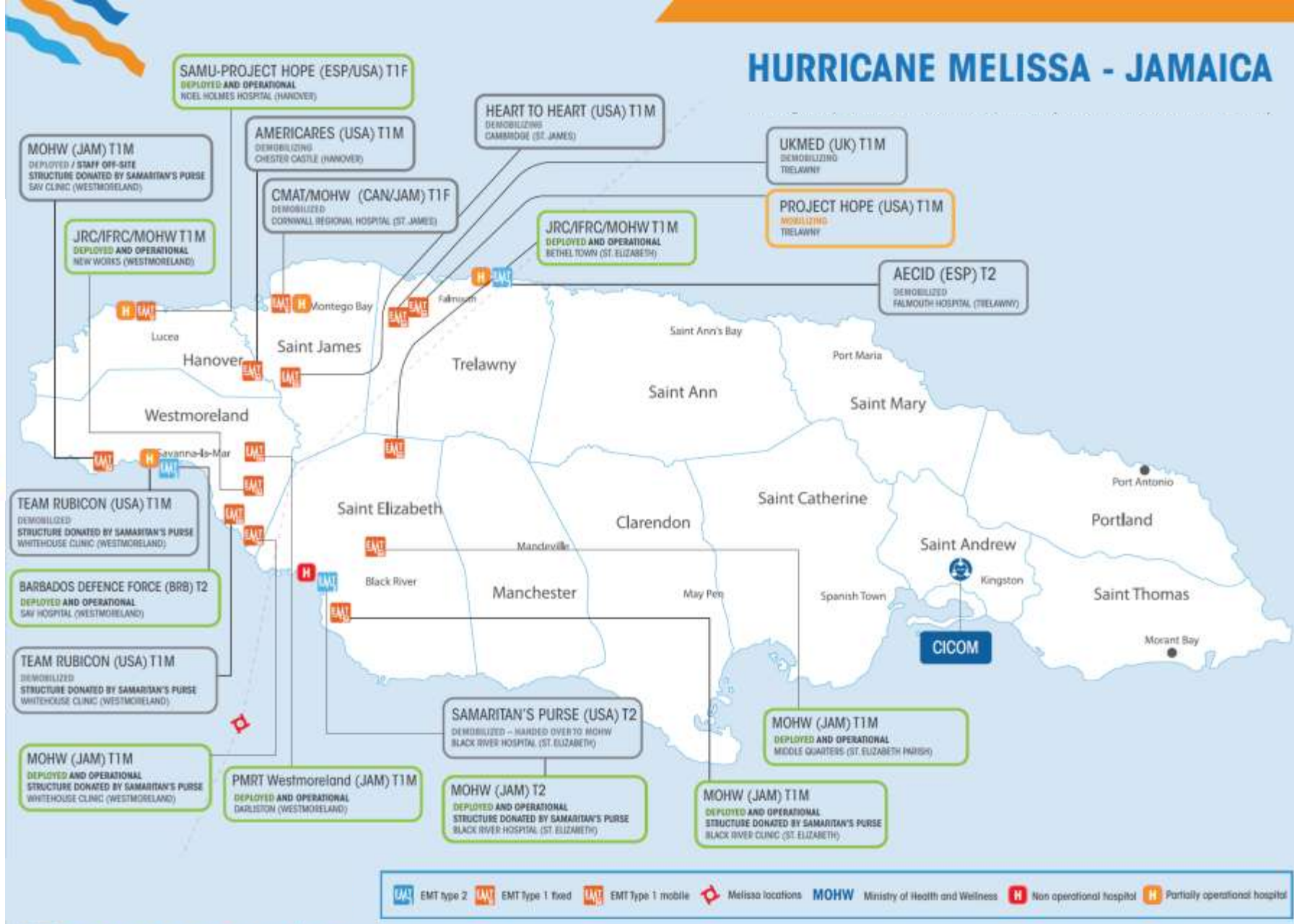



122



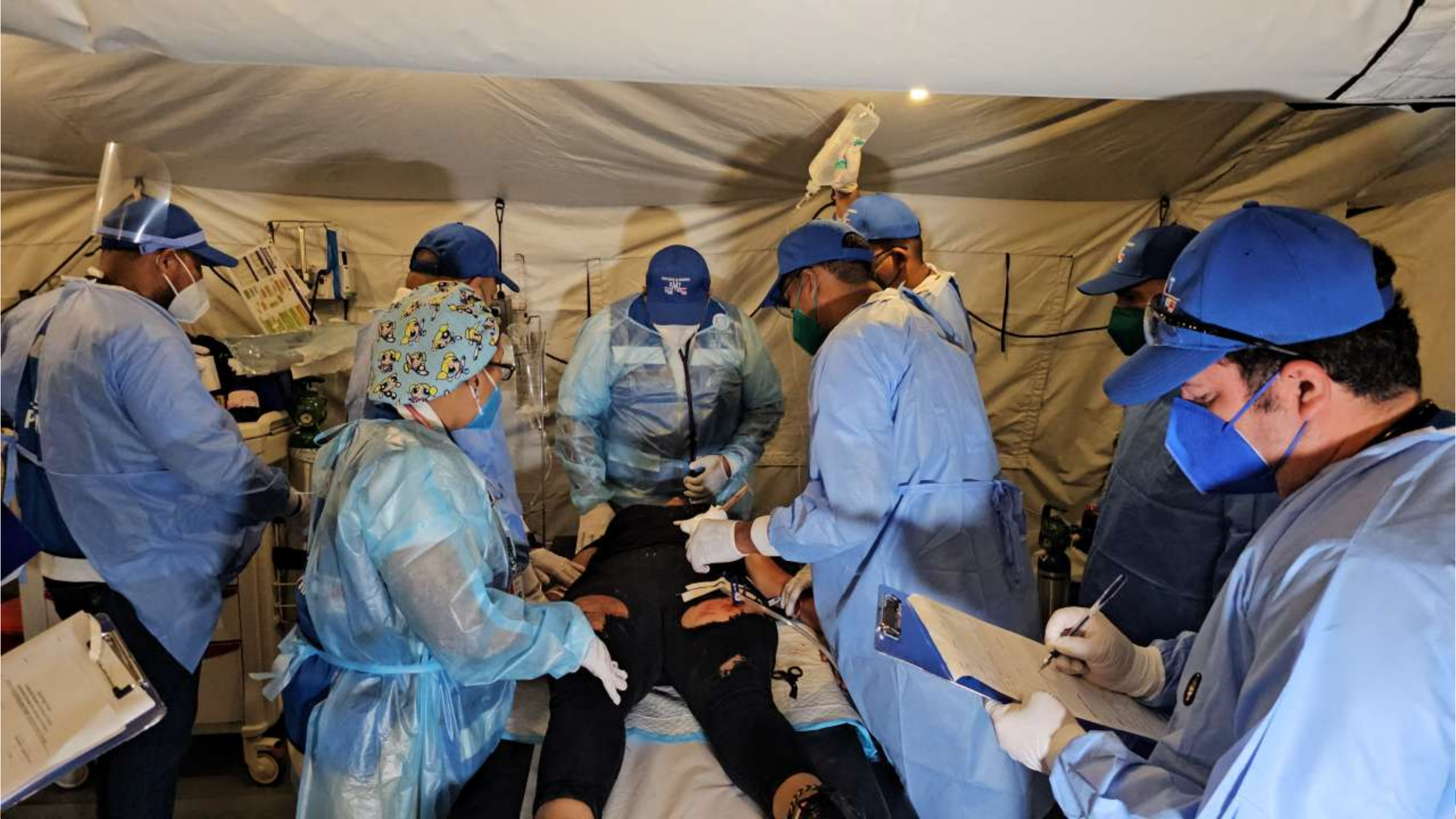



TIPOLOGIA



¿Qué es la **Clasificación Global EMT**?



Evaluación por Pares Externa



Basada en Estándares Internacionales



Enfocada en Equipos Desplegables



Validez de 5 Años

Validación por equipos pares para garantizar el cumplimiento de estándares internacionales.



PROCESO DE CLASIFICACIÓN MUNDIAL

Ocho pasos





EMT Initiative in the Americas

- Summary
- Governance
- CICOM
- SIMEX

Classification

- Caribbean
- Central America
- North America
- South America
- Country
- Anguilla
- Antigua and Barb.
- Argentina
- Aruba
- Bahamas
- Barbados
- Belize
- Bermuda
- Bolivia
- Bonaire, Sint Eust.
- Brazil
- British Virgin Islan.
- Canada
- Chile
- Colombia
- Costa Rica
- Cuba
- Curaçao
- Dominica
- Dominican Republi.
- Ecuador
- El Salvador
- French Guiana
- Grenada
- Guadeloupe
- Guatemala
- Guinea
- Haiti
- Honduras
- Jamaica
- Marshall Is.
- Mexico
- Montserrat
- Nicaragua
- Panama
- Paraguay
- Peru
- Saint Kitts and Ne.

- EMT Type
- Specialized Team
- Type 1 Fixed
- Type 1 Mobile
- Type 2

Global Classification

- Classified
- Expression of interest
- Mentoring
- Deep down

WHO Classified



EMTs with WHO classification by type: Special Team • | 1 Mobile • | 1 Fixed • | 2 • | 3 •



EMTs with PAHO/WHO mentoring by type: Special Team • | 1 Mobile • | 1 Fixed • | 2 • | 3 •



PAHO/WHO Mentoring

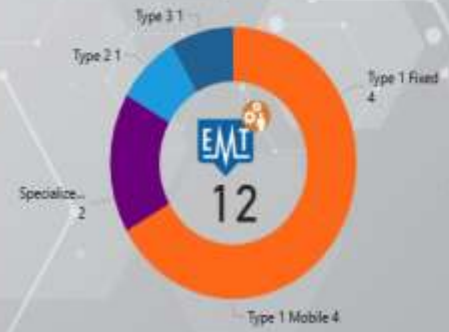

Expression of interest

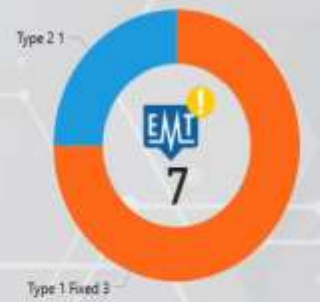

Number and type of mentors

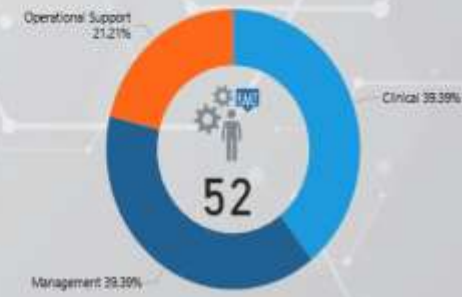

Date last refreshed (UTC time): 14-Aug-25 10:02:32 AM



CONSTRUYENDO CAPACIDAD EMT NACIONAL



2013



2015

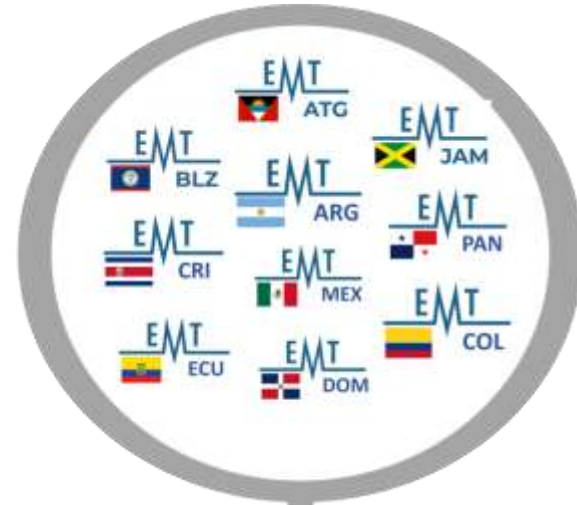

2023



Carga en desastres

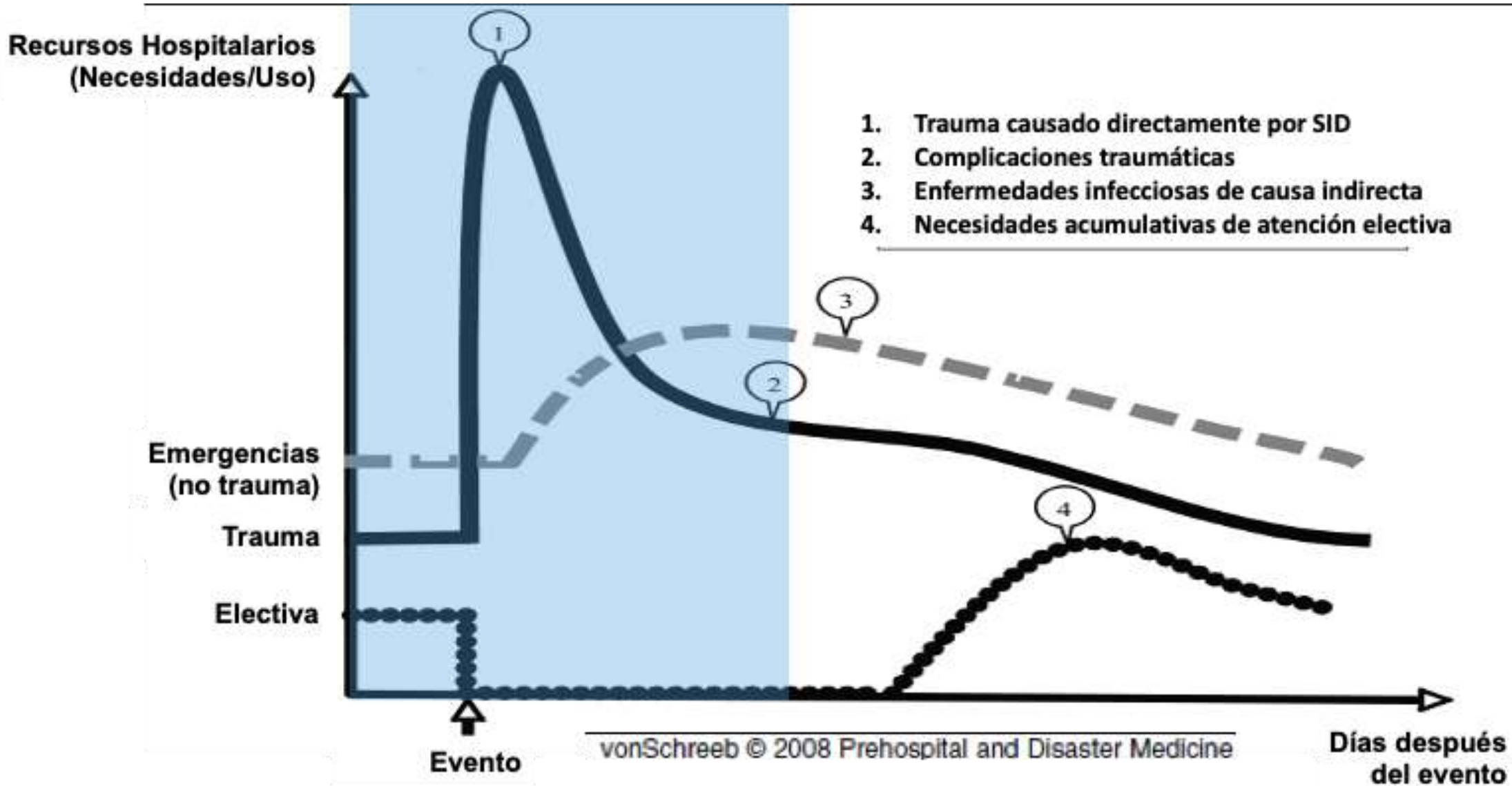

REQUERIMIENTOS Y ESTANDARES MINIMOS

REQUIREMENTS AND MINIMUM STANDARDS



PRINCIPIOS RECTORES

ESTANDARES FUNDAMENTALES

ESTANDARES TÉCNICOS
MINIMOS

RECOMENDACIONES PARA UN
CUIDADO OPTIMO DEL
PACIENTE

NOTAS GUIA

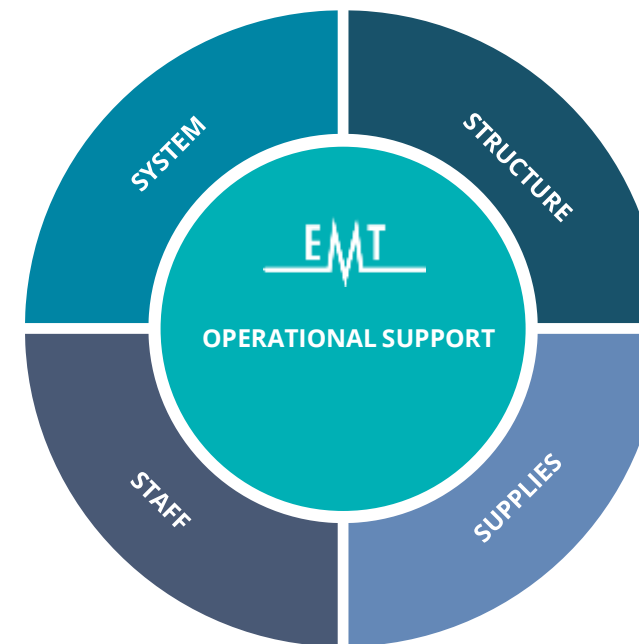

PROCESO DEL MECANISMO NACIONAL DE REGISTRO

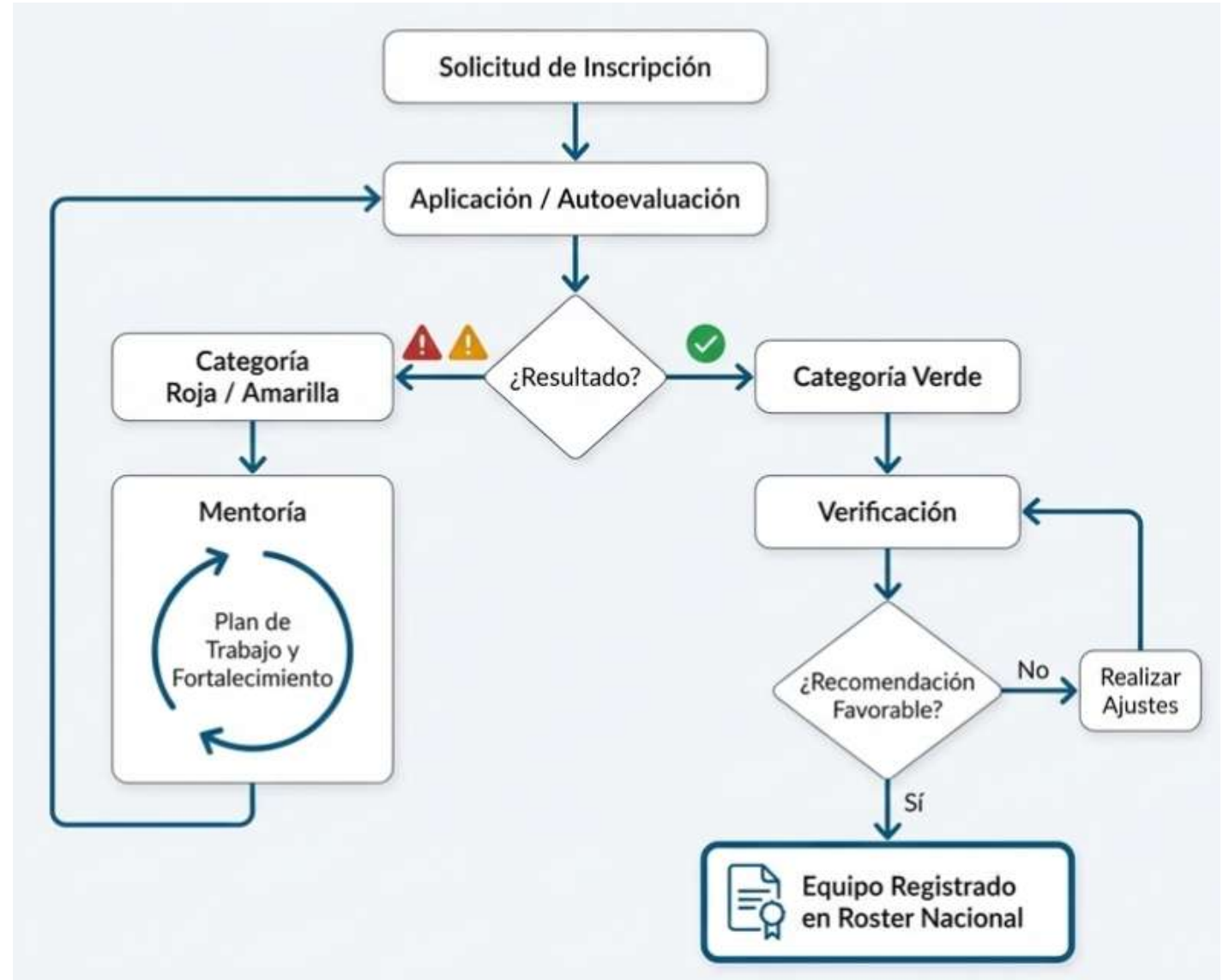



Virtual CICOM 2

Has iniciado sesión como **EMT PRUEBA 2 Colombia**

Preparación MNR Regional

Bandeja

OTROS LINKS

- Mis Sistemas
- Dashboard
- Gestor
- Mensajería
- Mesa de Ayuda
- Cerrar Sesión

Resumen	Detalle	Reporte	Informe	Informe completo	Auditoría
Nombre del equipo:	EQUIPO DE COLOMBIA	País:	COLOMBIA	Estado autoevaluación:	En desarrollo (2)
Organización:	Equipo de Colombia	Tipo de EMT:	2	Fecha autoevaluación:	2024-06-20 20:05:44
		Alcance de la respuesta:	Internacional		

Acciones disponibles

Cumplimiento	Diferencias
1 Bajo o ninguno	1 Bajo o ninguno
1 Medio	1 Medio
1 Cumple	1 Cumple

Principios rectores Estándares fundamentales

Estándares técnicos Todas Con diferencias

Principios rectores

1

Estándares fundamentales

2	3	4	5	6	7	8	9	10	11	12	13
14	15	16	17	18	19	20	21	22	23	24	25
26	27	28	29	30	31	32	33	34	35	36	37
38	39	40	41	42	43	44	45	46	47	48	49
50	51	52	53	54							

Clinicos

55	56	57	58	59	60	61	62	63	64	65	66
----	----	----	----	----	----	----	----	----	----	----	----

Principios rectores	Estándares fundamentales	Estándares técnicos	Total
Equipo	Equipo (21 de 53)	Equipo (0 de 232)	Equipo (22 de 288)
Mentor	Mentor	Mentor	Mentor
Evaluador	Evaluador	Evaluador	Evaluador

23.- ¿Se ofrece al personal una sesión informativa, apoyo psicosocial y se requiere autorización antes de un nuevo despliegue, tras un periodo de descanso apropiado y seguimiento médico, de ser necesario? Además, ¿la retroalimentación del equipo es una oportunidad para revisar y mejorar las políticas y la capacitación del equipo?

Tipo estandar: Estándares fundamentales

Documentos soportes mínimos

Procedimiento de salud, seguridad y bienestar de equipo

Respuesta Archivos Comentarios

Respuesta	Archivos	Comentarios
Cumplimiento	Respuesta EMT	Respuesta Mentor
	Respuesta Evaluador	





18 COUNTRIES ARE BUILDING NATIONAL EMT CAPACITY AND STRENGTHENING REGIONAL COLLABORATION



ARG, ATG, BRB, BLZ, BOL, COL, CRI, CHI, DOM
ECU, HTI, GTM, JAM, MEX, PAN, PER, SLV, TTO





PAHO



**TOGETHER
WE RESPOND.**

#EMTAmericas