

Comité Nacional de Implementación de EMT El Salvador



CLASIFICACIÓN Y ESTÁNDARES MÍNIMOS PARA LOS EQUIPOS MÉDICOS DE EMERGENCIA



TIPOS DE EMT



EQUIPOS MEDICOS DE EMERGENCIA

<https://www.paho.org/es/emergencias-salud/equipos-medicos-emergencia>

Línea de activación

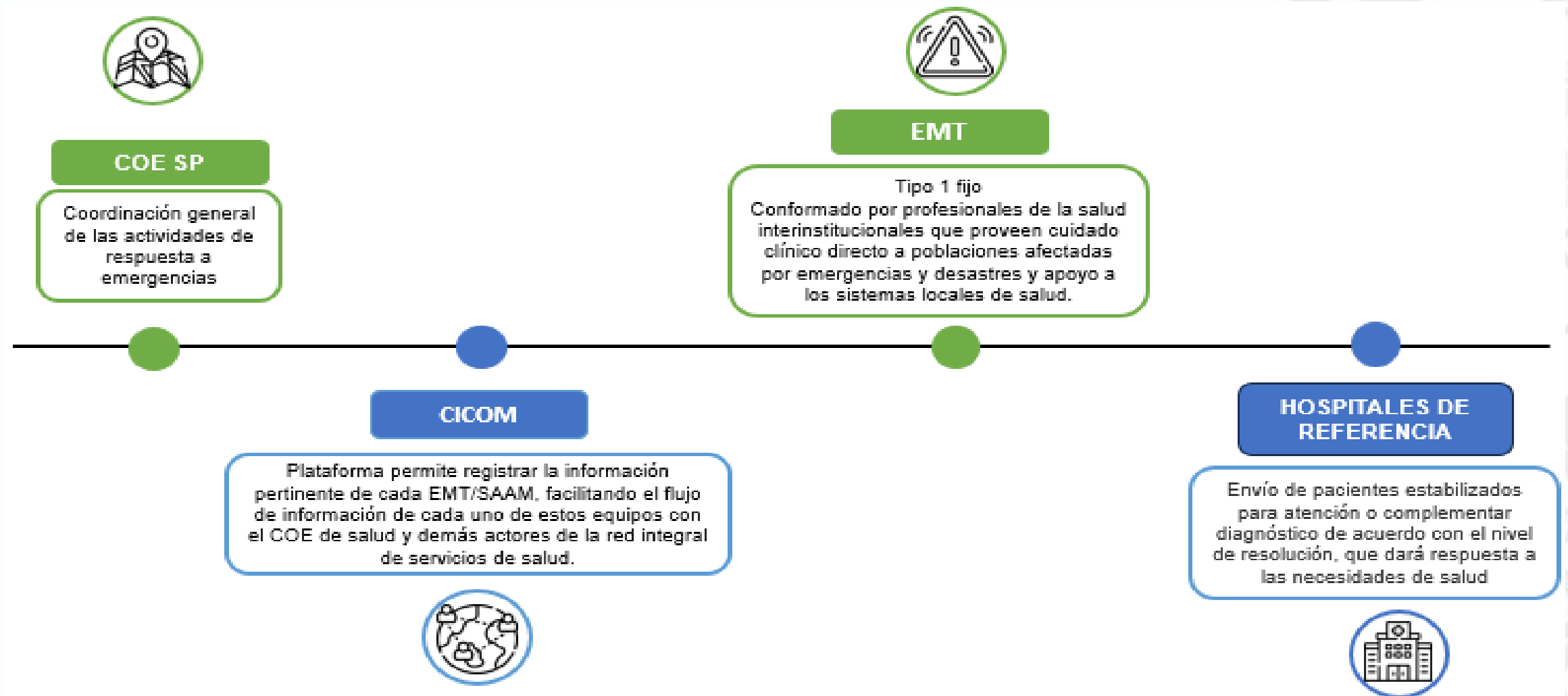



TIPO 1 FIJO

Instituciones que conforman la mesa técnica



Ministerio de Salud (MINSAL)



Sistema de Emergencias Médicas (SEM)



Fondo Solidario para la Salud (FOSALUD)



Instituto Salvadoreño del Seguro Social (ISSS)



Comando de Sanidad Militar (COSAM)



Dirección Nacional de Protección Civil



Cuerpo de Bomberos



COESP

EMT El Salvador



Descripción

Atención inicial de traumatismos y otros problemas de salud, en régimen ambulatorio

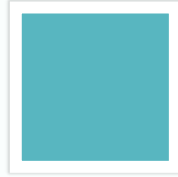

Características

Debe ser capaz de suministrar su propia instalación ambulatoria fija

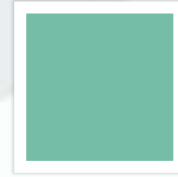

Indicadores

100 pacientes ambulatorios al día. Operatividad sobre el terreno con capacidad para ofrecer al menos una rotación posterior extendida: 2 semanas (mínimo).

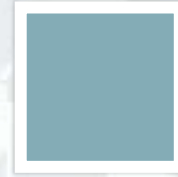

Horario

Servicio ambulatorio diurno, pero mantiene un equipo de guardia para atender urgencias vitales en horario nocturno.

El Salvador

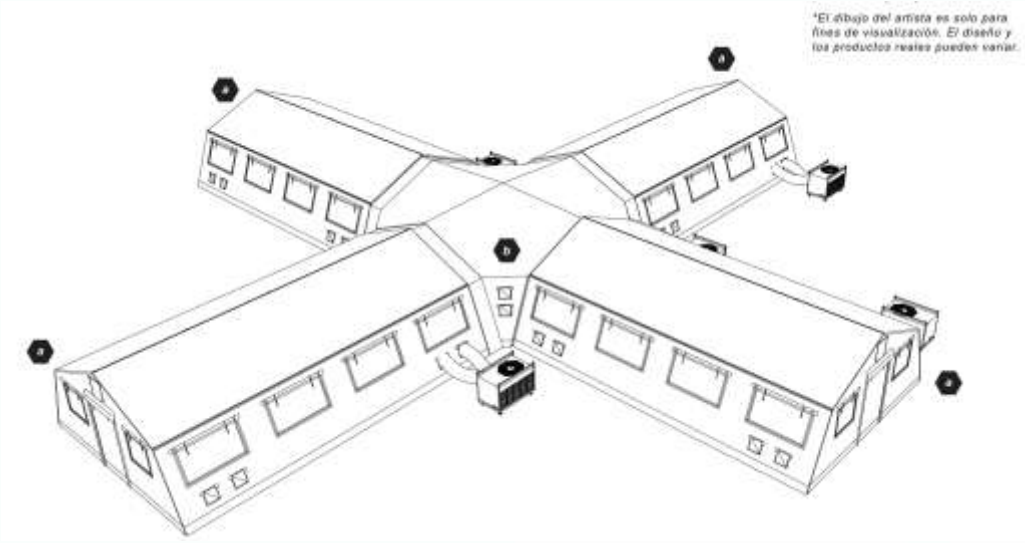
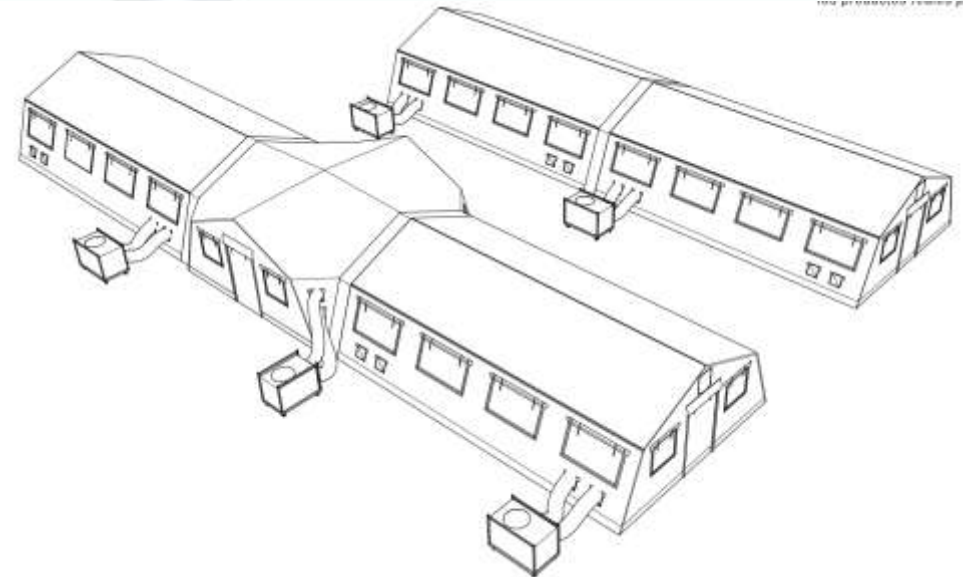
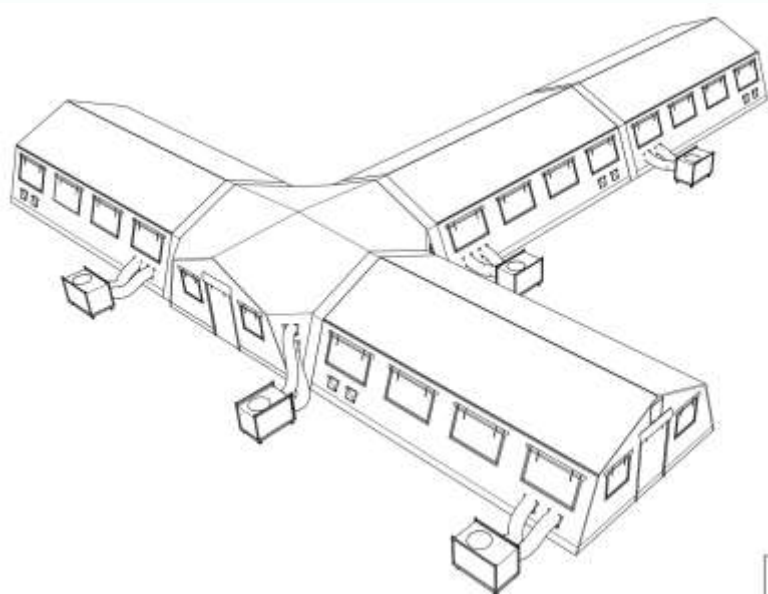

*El dibujo del artista es solo para fines de visualización. El diseño y los productos reales pueden variar.

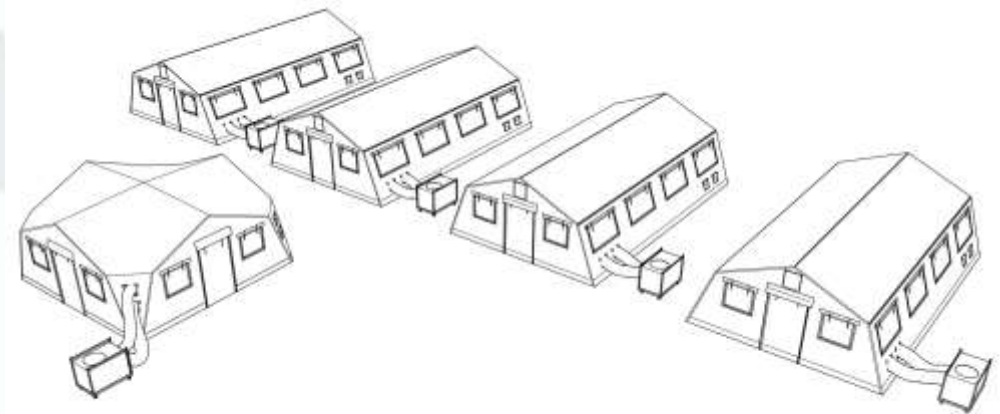

X-HUB

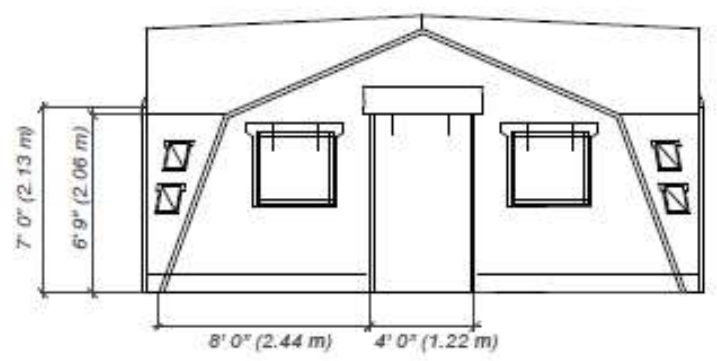
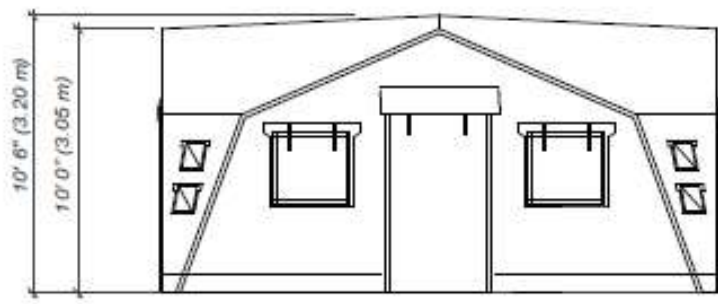
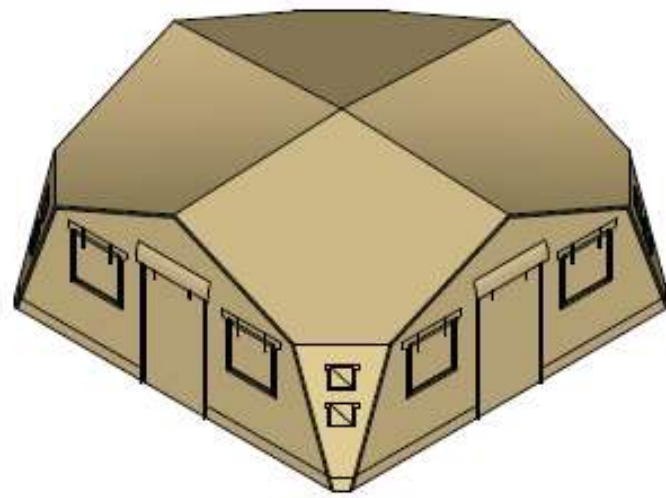
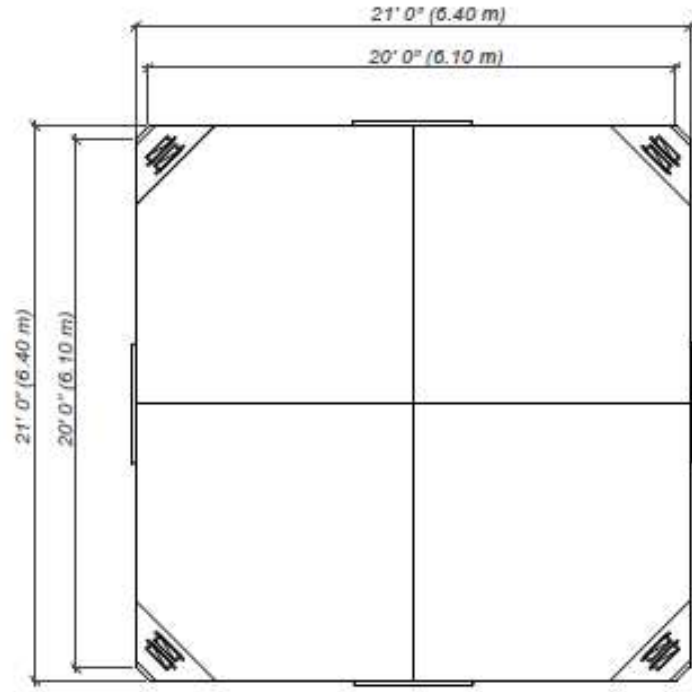

Shelter Specifications - X-Series X-HUB

X-32

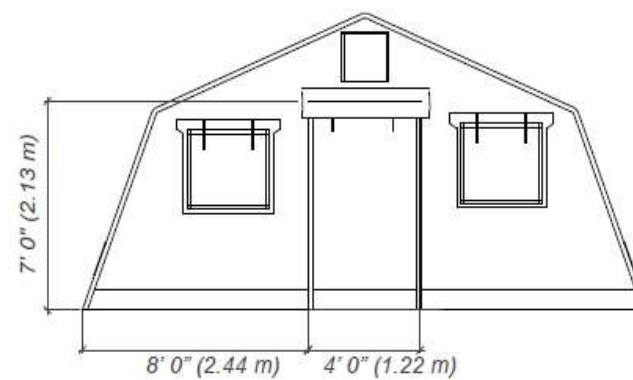
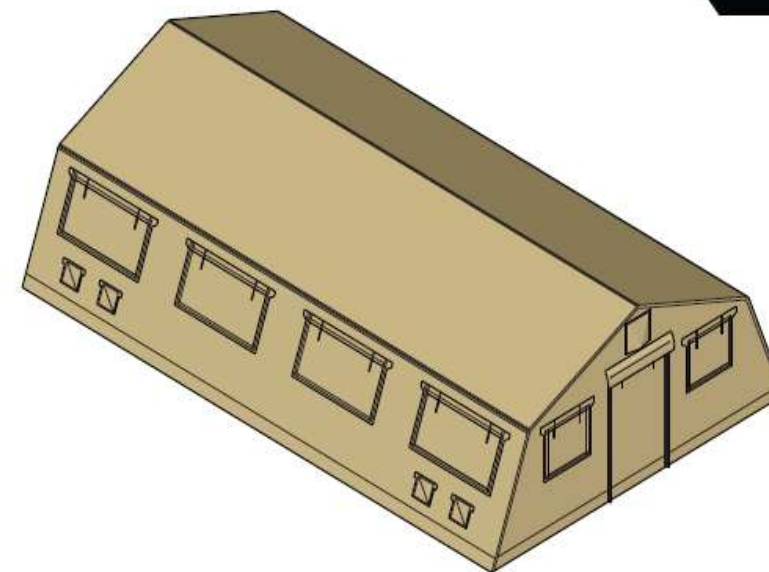
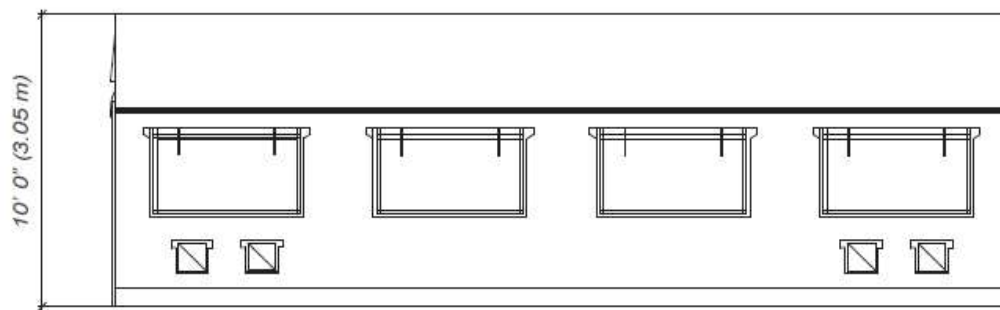
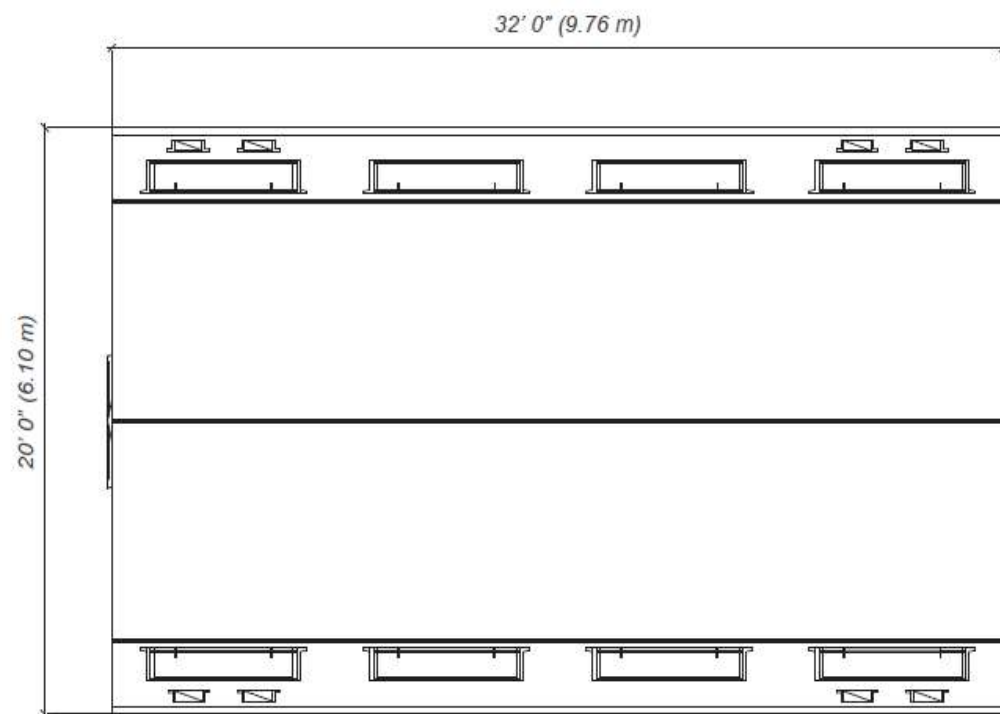

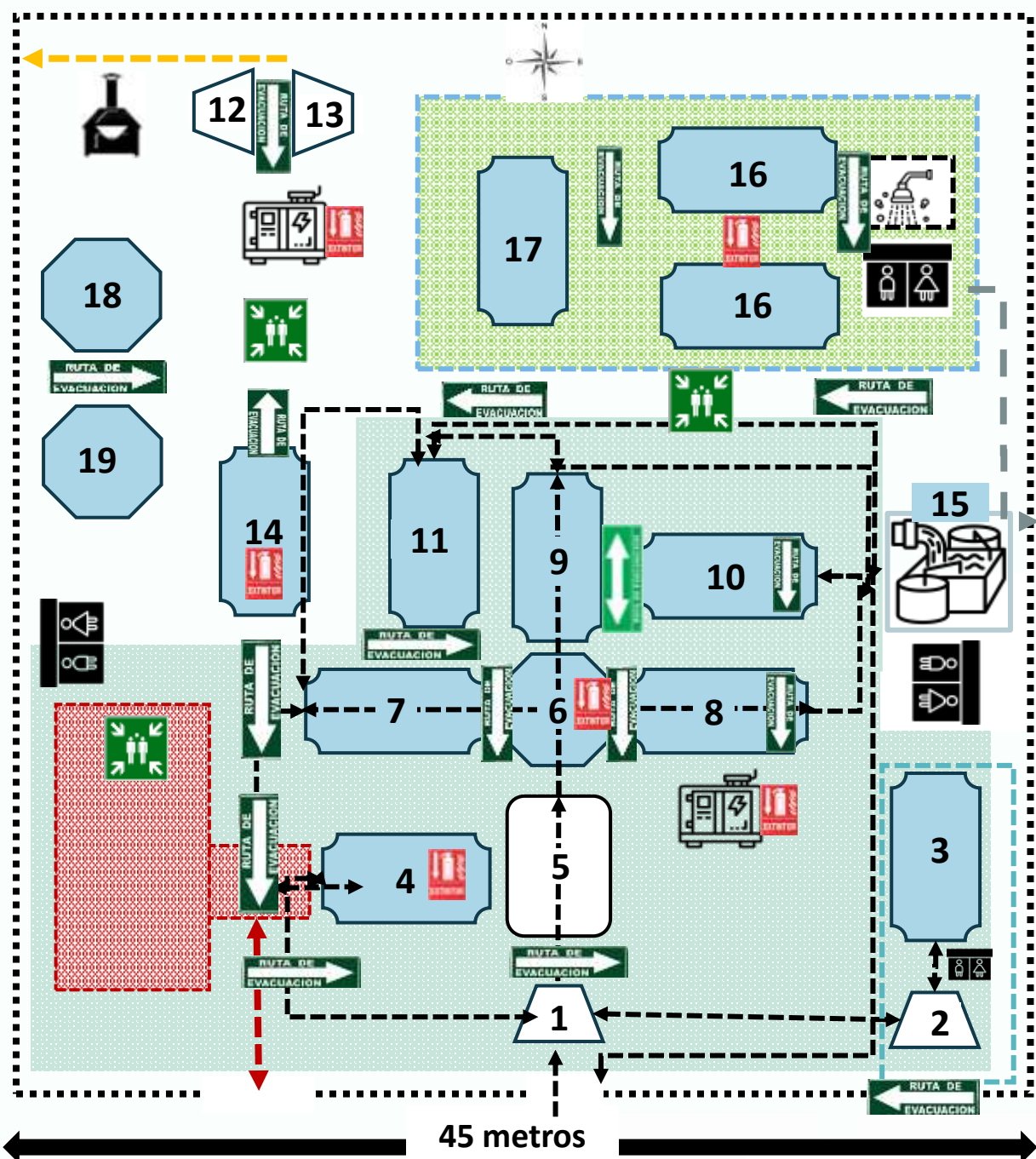

Elementos de la huella

- 1. Triaje
- 2. Descontaminación
- 3. Aislamiento
- 4. Máxima (Área de Shock)
- 5. Sala de espera
- 6. Preparación de paciente/Estación de enfermería
- 7. Pediatría y Ginecoobstetricia
- 8. Consulta médica
- 9. Procedimientos
- 10. Farmacia/Bodega
- 11. Área de Salud Mental y Niños no Acompañados
- 12. Desechos Bioinfecciosos y comunes
- 13. Morgue
- 14. Almacén General
- 15. Área de tratamiento de agua
- 16. Dormitorios
- 17. Comedor
- 18. Logística
- 19. Área de mando

- Puntos de encuentro
- Sanitarios
- Tienda X32: 9.76x6.10m
- Tienda X HUB: 6.40x6.40m
- Toldo:
- Toldo:
- Incinerador
- Duchas
- Rutas de evacuación
- Área de atención
- Área de vida
- Área de ambulancia
- Ruta de desechos bioinfecciosos y aguas residuales
- Ruta de ambulancias
- Ruta de usuarios
- Zona aislada
- Generador de electricidad
- Área de tratamiento de agua

ETAPAS CUMPLIDAS



AVANCES



Conformación del comité Nacional

Designación de delegados por institución, en la cual se realizan reuniones quincenales con el comité nacional de implementación.

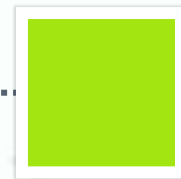
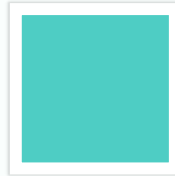

Asignación de Mentora

Reuniones y retroalimentación con la mentora asignada

Estándares Clínicos y WASH

Creación de estándares clínicos y de WASH revisados por la mentora

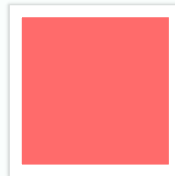

Estándares Clínicos EMT	ELABORACIÓN DE DOCUMENTO PROPUESTA
PRIMER NIVEL	
REHABILITACIÓN	FINALIZADO
BOMBEROS	
ACCIDENTES QUIMICOS	FINALIZADO
COESP	
PEDIATRIA	FINALIZADO
ISSS	
AREA CLINICA	FINALIZADO
ANESTESIA	FINALIZADO
ENFERMEDADES TRANSMISIBLES	FINALIZADO
ENFERMEDADES NO TRANSMISIBLES	FINALIZADO
CUIDADOS PALIATIVOS	FINALIZADO
SEM	
TRIAGE	FINALIZADO
EVALUACIÓN REANIMACION	FINALIZADO
DERIVACION TRASLADO	FINALIZADO
SALUD SEXUAL Y REPRODUCTIVA	FINALIZADO
SALUD MENTAL	FINALIZADO
ENFERMERIA PREVENCION Y CONTROL DE INFECCIONES	FINALIZADO
QUEMADURAS	FINALIZADO
FOSALUD	
PROMOCION DE LA SALUD	FINALIZADO
FARMACIA	FINALIZADO
ENFERMERIA ESTERILIZACION	FINALIZADO
FRACTURAS	FINALIZADO
COSAM	
PEQUEÑA CIRUGIA	FINALIZADO
LESIONES MEDULARES	FINALIZADO
DISAM	
CONTROL DE PLAGAS	FINALIZADO
PROTOCOLOS DE HIGIENE	FINALIZADO
ABASTECIMIENTO DE AGUA	FINALIZADO
MANEJO DE CADÁVERES	FINALIZADO

N°	Estandares EMT Logística	ELABORACIÓN DE DOCUMENTO PROPUESTA
	BOMBEROS	
1	Energía y combustible	PENDIENTE
	COESP	
2	Comunicaciones	FINALIZADO
	SEM	
3	Evaluación y planificación del emplazamiento	FINALIZADO
4	Transporte y flota	FINALIZADO
5	Alimentación	FINALIZADO
6	Entorno y estructura de las instalaciones	EN PROCESO
	ISSS	
7	Gestión de almacenes	PENDIENTE
	UGR	
8	Gestión de las donaciones	EN PROCESO
	FOSALUD	
9	Movilización	PENDIENTE
10	Desmovilización	PENDIENTE
	Protección Civil	
11	Plan de mantenimiento	PENDIENTE
12	Construcción secuencial	PENDIENTE



Reuniones quincenales con el comité nacional de implementación



HUELLA

Involucra el registro de la distribución de recursos . Esto incluye la cantidad de equipos médicos y personal movilizado.

Base de Datos del Personal Operativo

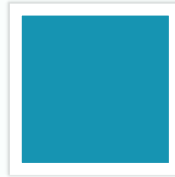

Estándares de Logística

Creación de estándares de logística



Formularios de registros médicos estandarizados

3 Formularios de registro de atención de emergencia de pacientes



Simulación en mesa

Simulación del despliegue de un Equipo Médico de Emergencia (EMT) Tipo 1

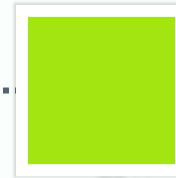
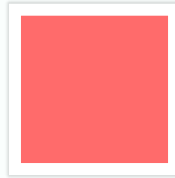

Capacitación al personal operativo

Exposición virtual asincrónica y sincrónica



AUTOEVALUACIÓN EMT

Asegurar que estos equipos cumplan con los **estándares internacionales** establecidos para la respuesta a emergencias y desastres. La OPS, en colaboración con la **OMS**, ha desarrollado un sistema de evaluación para mejorar la **calidad** y **coordinación** de los EMT en la región de las Américas.

Hoja de ruta EMT El Salvador

Objetivos	Actividad	Area	Responsable	Inicio	Final
Institucionalizar la implementación del EMT El Salvador dentro de la estructura organizativa del Ministerio de Salud	Creación de Decreto/Acuerdo Ministerial para la institucionalización del EMT El Salvador	Gobernanza	Punto Focal Nacional EMT	6/6/2026	31/12/2026
	Incluir el EMT dentro de la estructura organizativa del Ministerio de Salud		Punto Focal Nacional EMT	6/6/2026	31/12/2026
Elaborar documentos regulatorios que definan los procedimientos, responsabilidades y estándares para el funcionamiento del EMT.	Creación de Protocolo de activación y desactivación del EMT El Salvador		Mesa Técnica EMT	1/12/2025	1/6/2026
	Creación de un formato de Plan de Acción del Incidente (PAI) para SCI del EMT SV	Planificación	Mesa Técnica EMT (Sub grupo Planificación)	6/11/2025	31/3/2026
	Creación de procedimiento de desmovilización del EMT SV		Mesa Técnica EMT (Sub grupo Planificación)	1/12/2025	31/3/2026
	Creación de procedimiento de comunicación de atenciones		Mesa Técnica EMT (Sub grupo Planificación)	1/12/2025	1/6/2026
	Creación de Protocolo de gestión de suministros de EMT SV	Logística	Mesa Técnica EMT (Sub grupo de logística)	1/12/2025	1/6/2026
	Creación formato para registro de costos		Mesa Técnica EMT (Sub grupo de logística)	1/12/2025	1/6/2026
	Elaboración de protocolo para el manejo de inventarios de suministros en almacén EMT SV		Mesa Técnica EMT (Sub grupo de logística)	1/12/2025	1/6/2026
	Elaboración de Especificaciones Técnicas para la adquisición de suministros. i		Mesa Técnica EMT (Sub grupo de logística)	6/6/2026	23/12/2026
	Plan de inversión, Plan operativo, mantenimiento, viáticos		Mesa Técnica EMT (Sub grupo de logística)	6/6/2026	23/12/2026
	Procedimiento de rendición de cuentas		Mesa Técnica EMT (Sub grupo de logística)	6/6/2026	23/12/2027
	Creación de perfiles de puestos (manual de funciones)	Gobernanza	Mesa Técnica EMT	1/12/2025	23/12/2027
	Elaboración de Estándares Mínimos Clínicos	Area Clínica	Mesa Técnica EMT	6/11/2025	31/3/2026
	Elaboración de procedimientos para mapeo de recursos	CICOM	Punto Focal CICOM/Mesa Técnica EMT SV	1/12/2025	1/9/2026
	Elaboración de procedimientos para registro flexible en plataforma Virtual CICOM		Punto Focal CICOM/Mesa Técnica EMT SV	1/12/2025	1/9/2026
	Elaboración de manual de organización y funciones CICOM		Punto Focal CICOM/Mesa Técnica EMT SV	1/12/2025	1/9/2026
	Elaboración de procedimientos para monitoreo del cumplimiento de los principios y estándares EMT		Punto Focal CICOM/Mesa Técnica EMT SV	1/12/2025	1/9/2026



Muchas Gracias